

PHASAGE - SOMMAIRE	
PHA	Phasage Travaux - Principe
01	Avant-Après
PHA 01	RDC Etat Existant
PHA 02	RDC Démolitions & Terrassements
PHA 03	RDC Constructions
PHA 04	RDC Etat final
PHA 05	Plan de Masse Etat Final
2.	Phasage Travaux - Principe
PHA 06	PHASE 0 : CREATION ACCES EUROPE & SORTIE DE SECOURS
PHA 07	PHASE 1 : CREATION EXTENSIONS AUDIENCES & DEPOT
PHA 08	PHASE 1bis & 2 : INTERVENTIONS DANS L'EXISTANT & CONNEXIONS
PHA 09	PHASE 3 : CREATION PARKING UTILISATEURS
PHA 10	PHASE 4 : CREATION PARVIS PIETON + REMISE EN ETAT DES ACCES
PHA 11	RDC ETAT FINAL
3.	Connexions : Zoom sur les Modifications dans l'Existant
PHA 12	PHASES 1bis et 2 : ZONES D'IMPACTS SUR L'EXISTANT
PHA 13	CREATION ACCES BOULEVARD DE L'EUROPE
PHA 14	CREATION SORTIE DE SECOURS RDC PUIS LIAISON EXTENSION
PHA 15	CONNEXION PASSERELLE R+2
PHA 16	CREATION EXTENSION SALLE DES GARDES
PHA 17	CONNEXIONS DEPOTS
PHA 18	CREATION GALERIE DE LIAISON SALLE DES PAS PERDUS
PHA 19	MISES AUX NORMES DES SANITAIRES DES SALLES CIVILES

TJ d'Evry



9 rue des Mazières | 91000 Evry-Courcouronnes

DCE

ARC
PHA

Phasage Travaux - Principe

TJ d'Evry



9 rue des Mazières | 91000 Evry-Courcouronnes

DCE | **ARC**
01

Avant-Après

Indice 4 juin 2025

BA ARCHITECTES

61 Av Philippe Auguste - 75011 Paris
T : 33 (0)1 40 18 72 72 - atelier@bplusa.eu





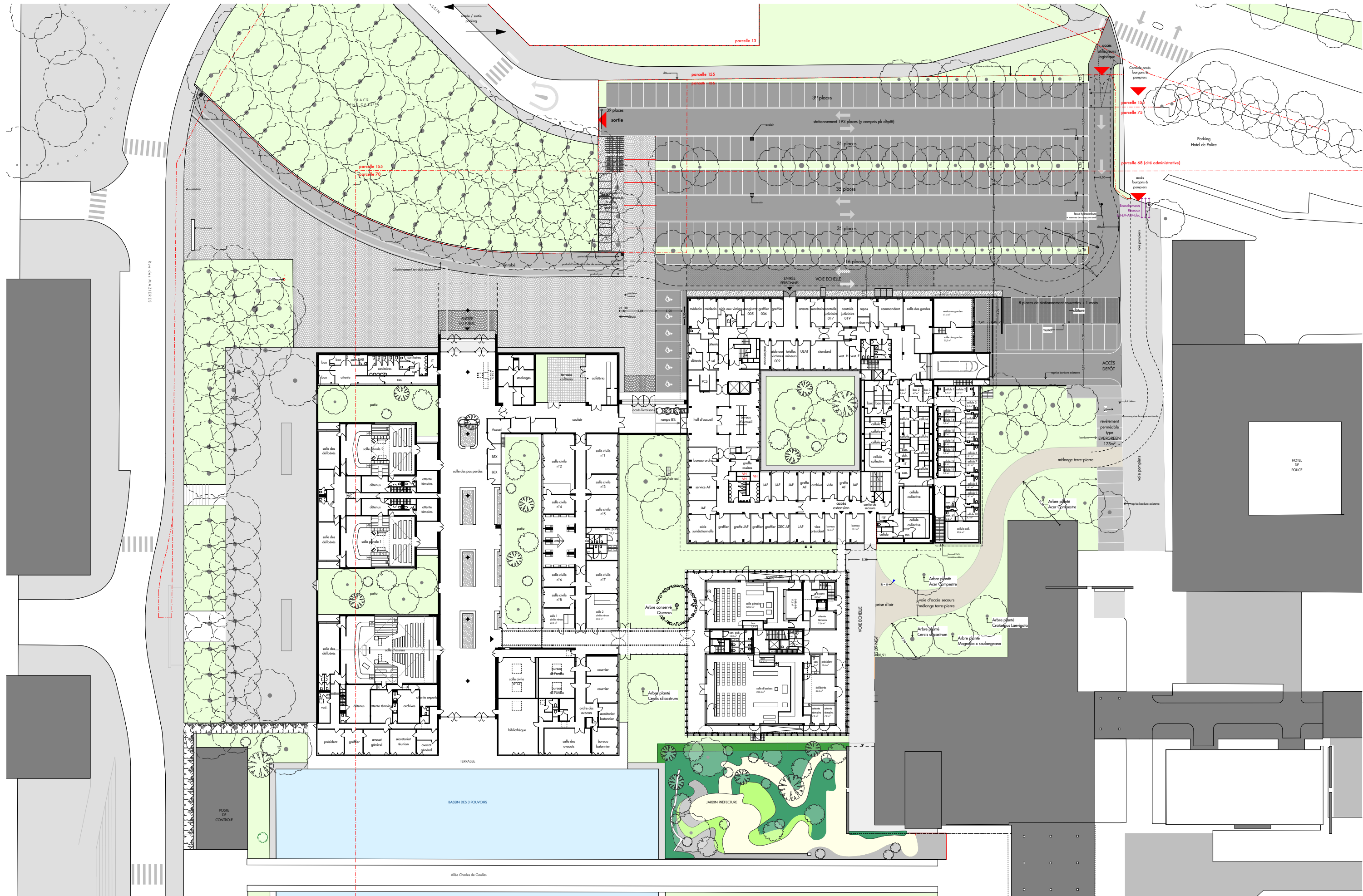

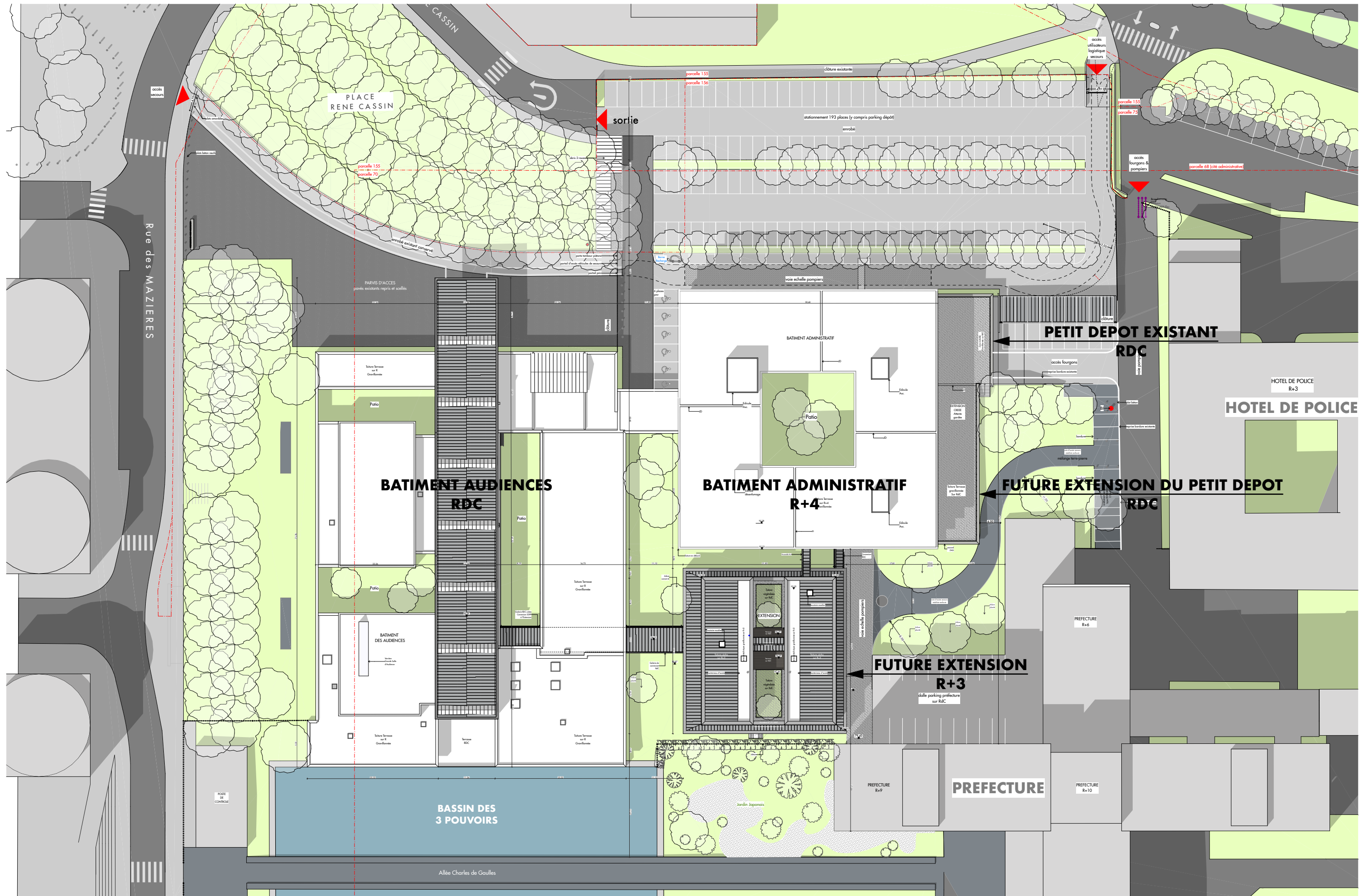

TJ d'Evry



9 rue des Mazières | 91000 Evry-Courcouronnes

DCE

ARC
2.

Phasage Travaux - Principe

Indice 4 juin 2025

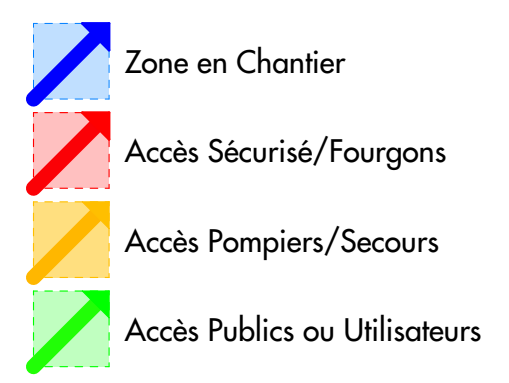

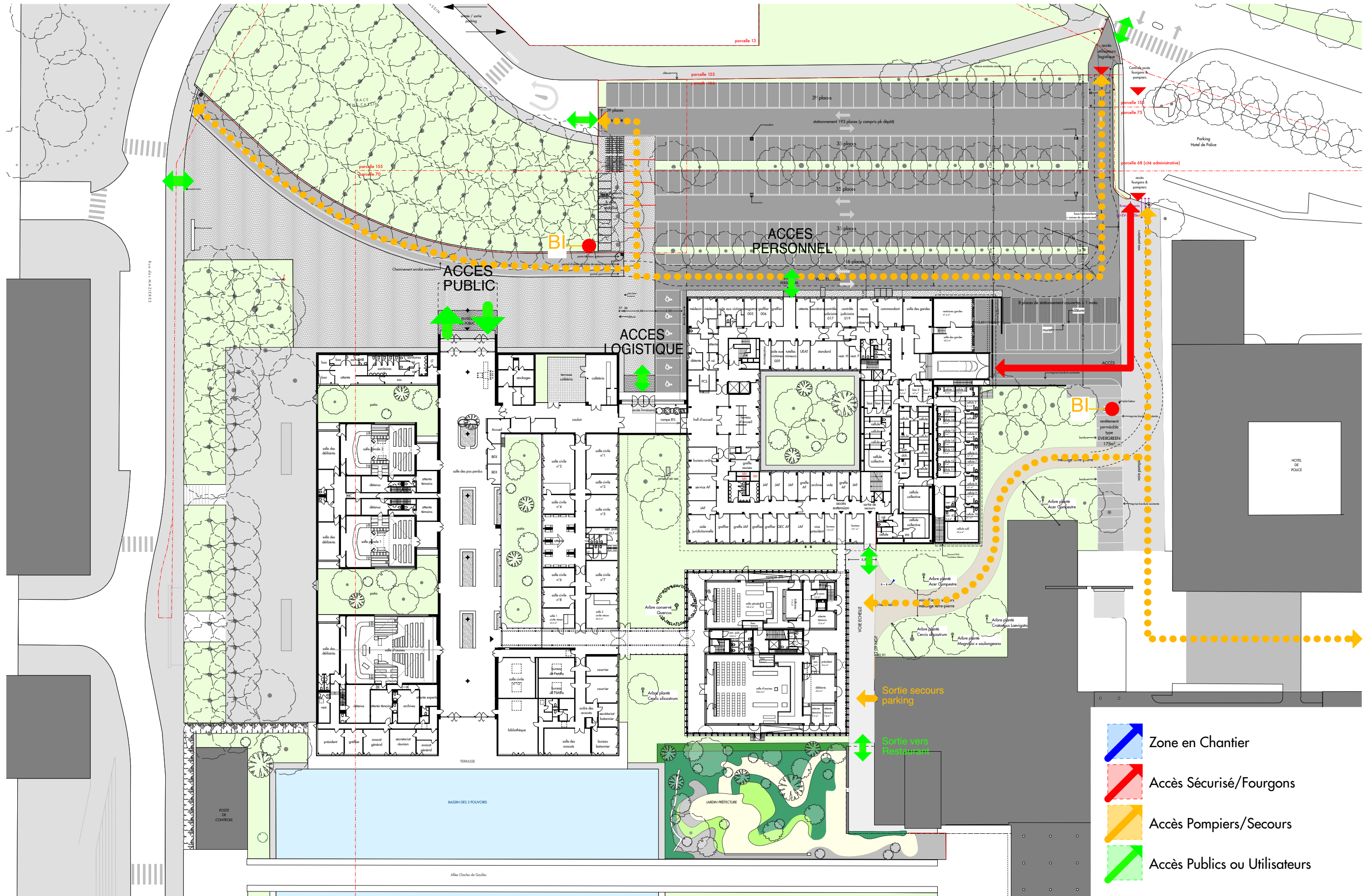

TJ d'Evry



9 rue des Mazières | 91000 Evry-Courcouronnes

DCE

ARC
3.

Connexions : Zoom sur les
Modifications dans l'Existant

Indice 4 juin 2025

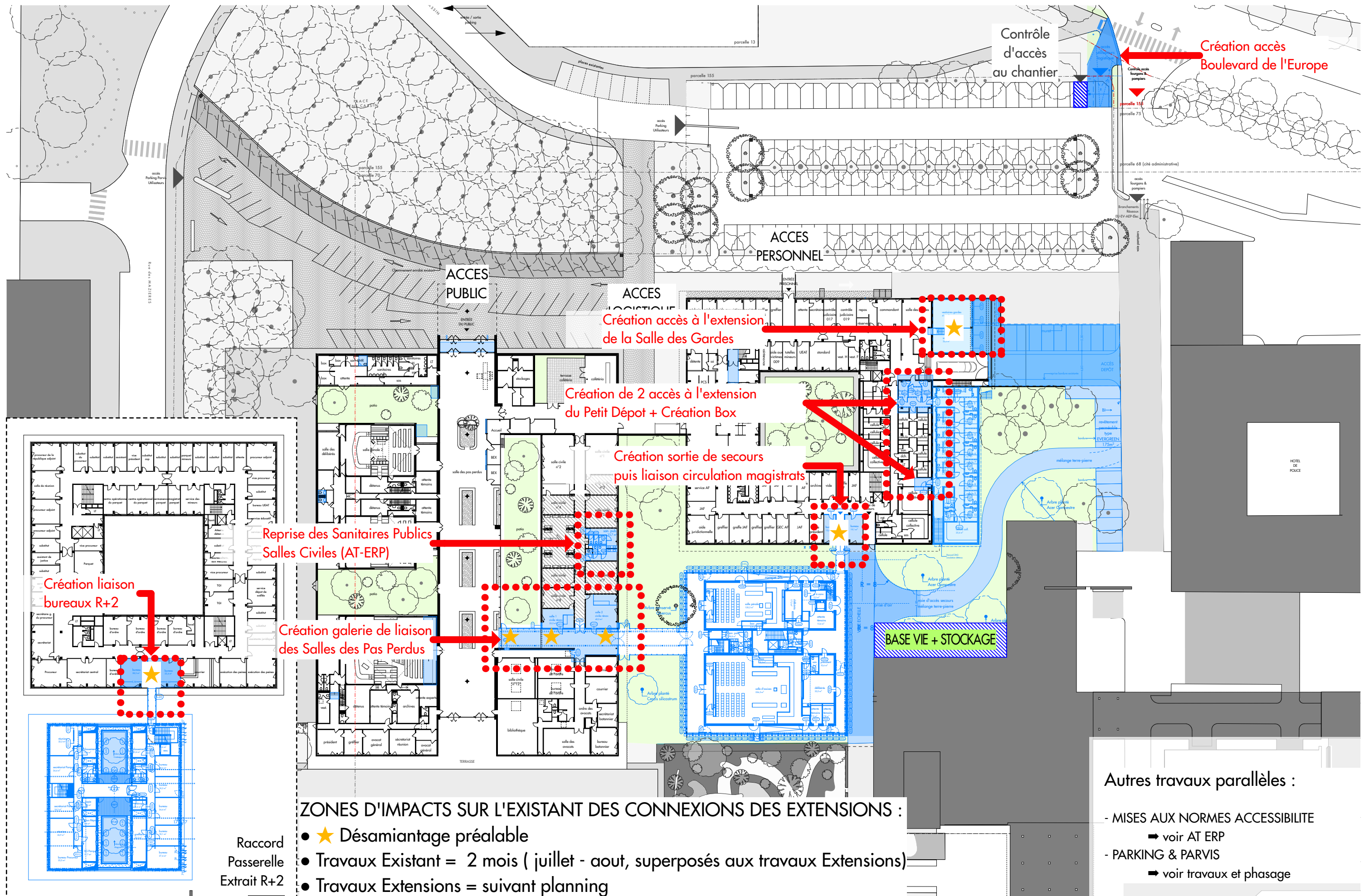

Autres travaux parallèles :

- MISES AUX NORMES ACCESSIBILITE
➡ voir AT ERP
- PARKING & PARVIS
➡ voir travaux et phasage

TJ d'Evry

9 rue des Mazières | 91000 Evry-Courcouronnes

Maître d'ouvrage

Ministère de la Justice SG / DIP

PHASES 1bis et 2 : ZONES D'IMPACTS SUR L'EXISTANT

juin 2025

DCE **ARC**
PHA 12 Indice 4

BA ARCHITECTES
61 Av Philippe Auguste - 75011 Paris
T : 33 (0)1 40 18 72 72 - evry@bplusa.eu

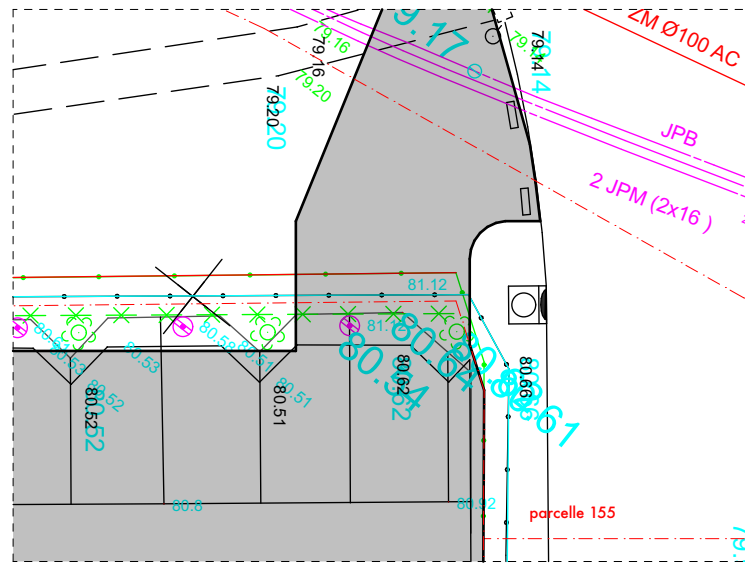

Existants (Géomètre)

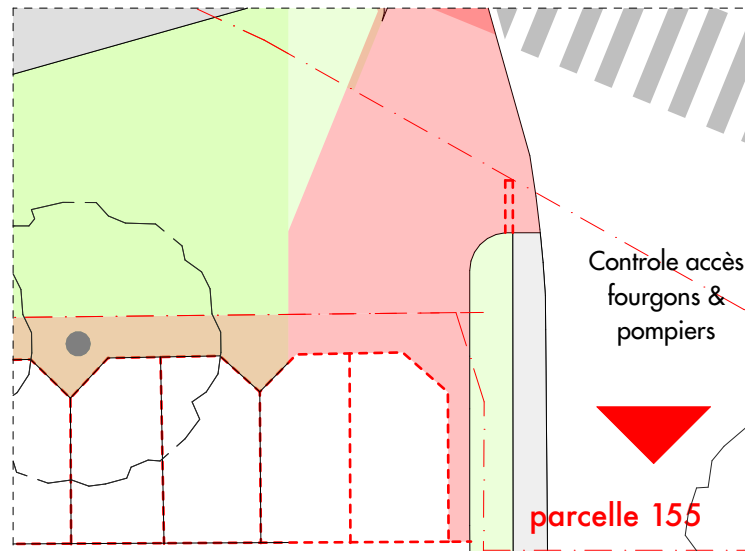

Démolitions

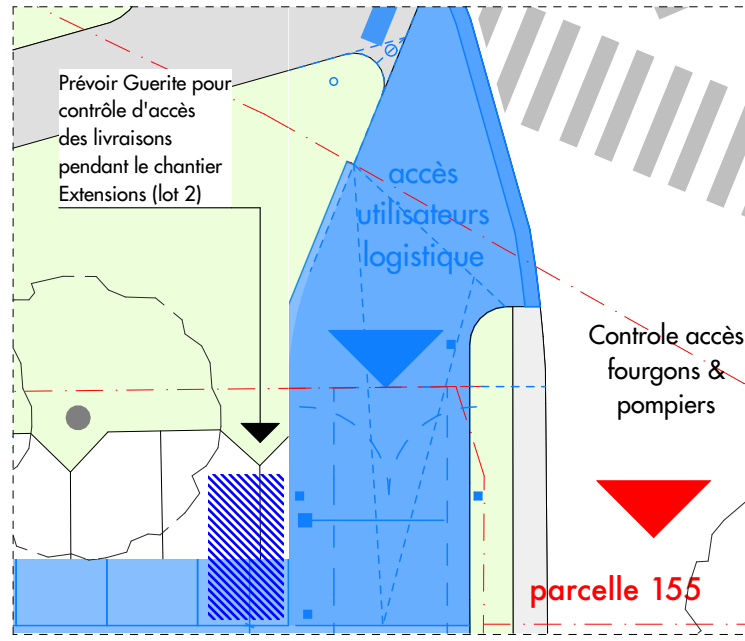

Constructions

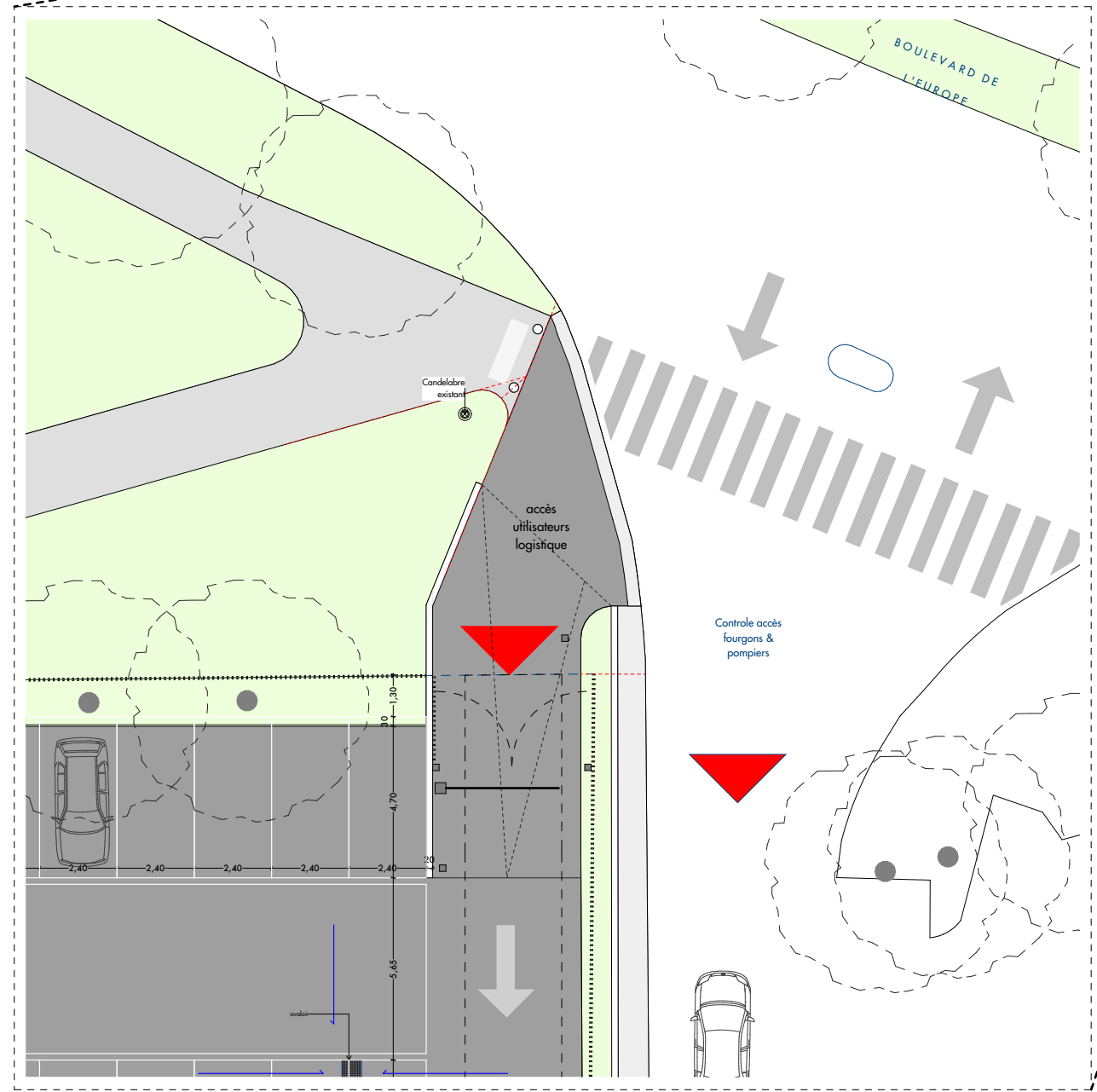

Plans Etat final

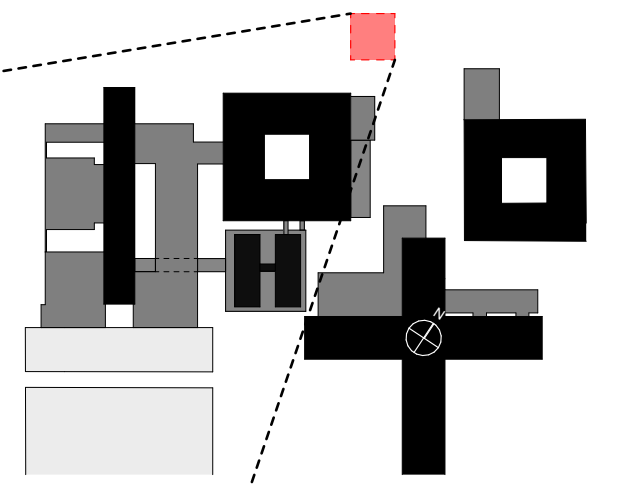

CREATION ACCES BOULEVARD DE L'EUROPE ET MISE EN PLACE CONTROLE D'ACCES CHANTIER EXTENSIONS

- ➡ 1 mois Travaux
- ➡ 3 Places impactées pendant le chantier Extension

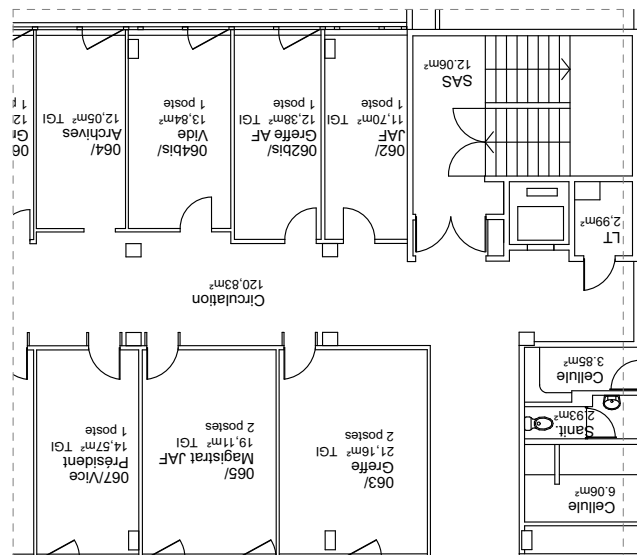

Existants (Géometre)

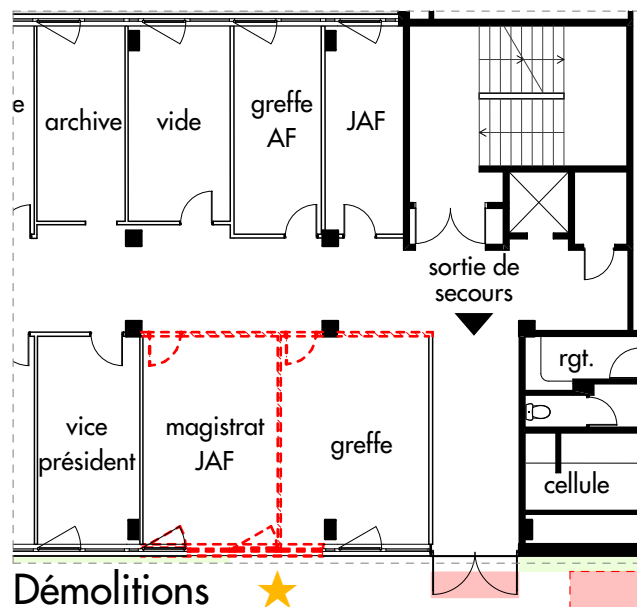

Démolitions

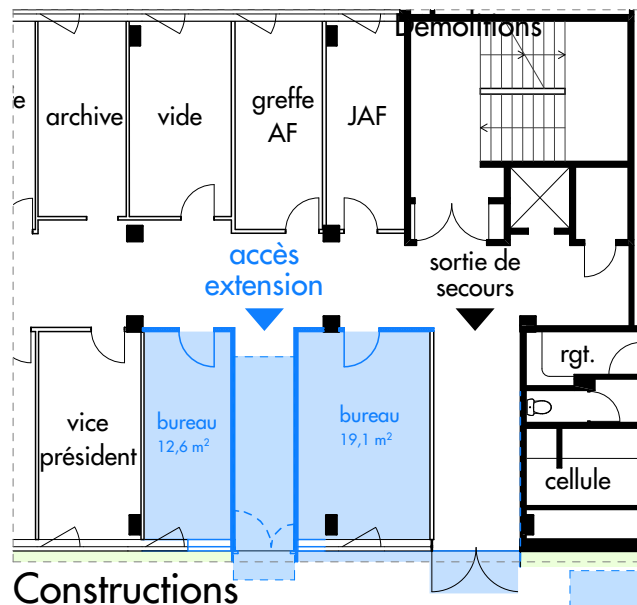

Constructions

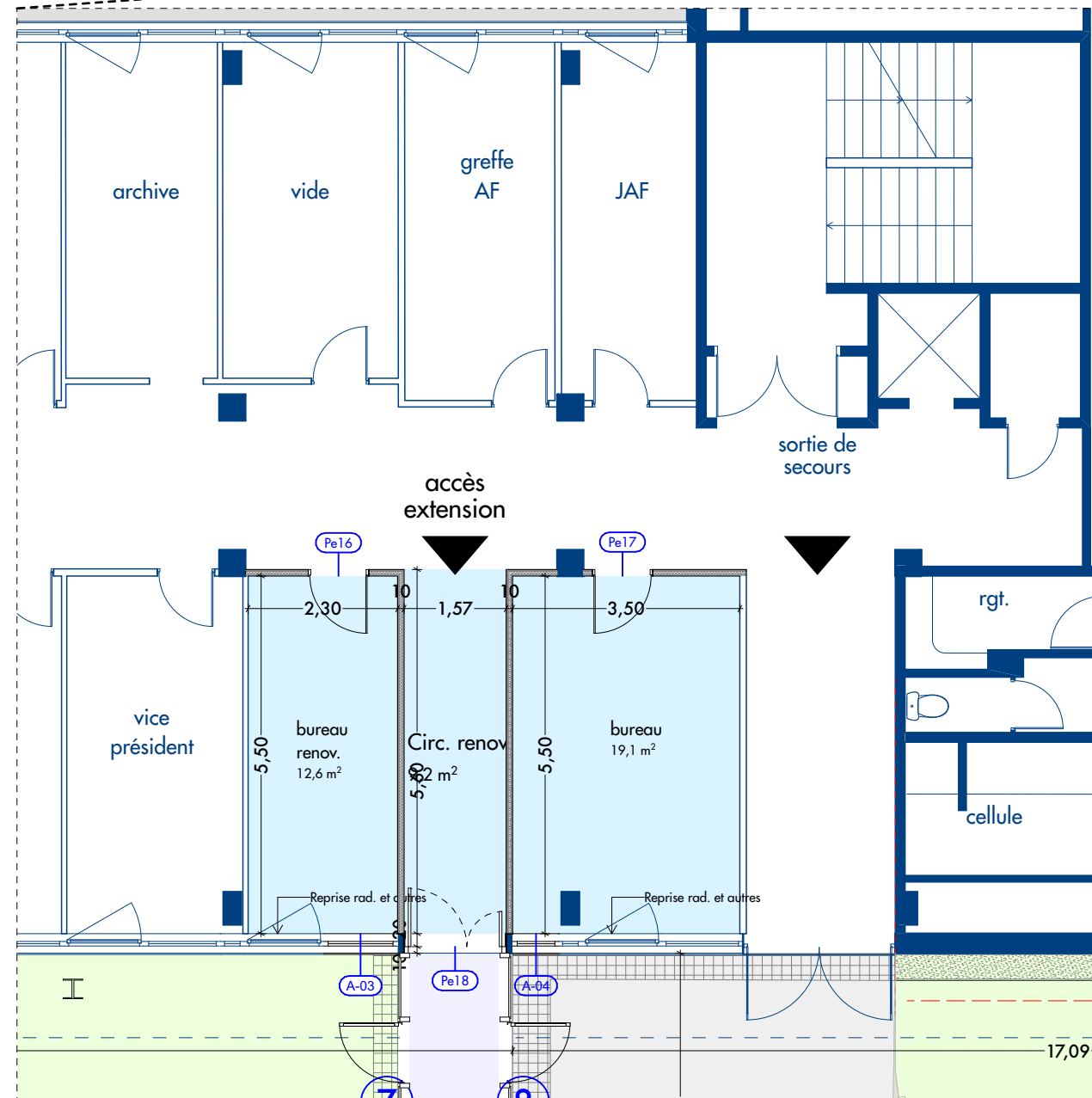

Bureaux impactés :
063 Greffe
065 Mag. JAF

CREATION SORTIE DE SECOURS (avant travaux Extension)
PUIS LIAISON CIRCULATION MAGISTRAT RDC EXTENSION

➡ 2 Bureaux modifiés et ouverture dans la façade.

- ★ Désamiantage = suivant planning (liaisons Bureaux à l'Extension RDC & R+2)
- Travaux dans l'Existant (avant travaux Extension)

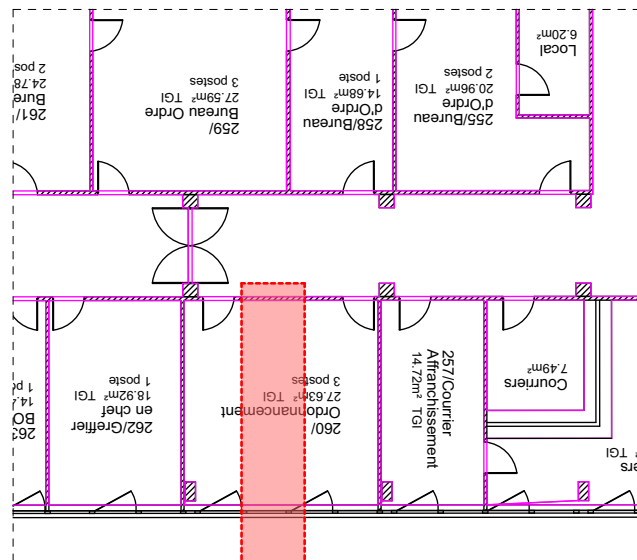

Existants (Géométrie)

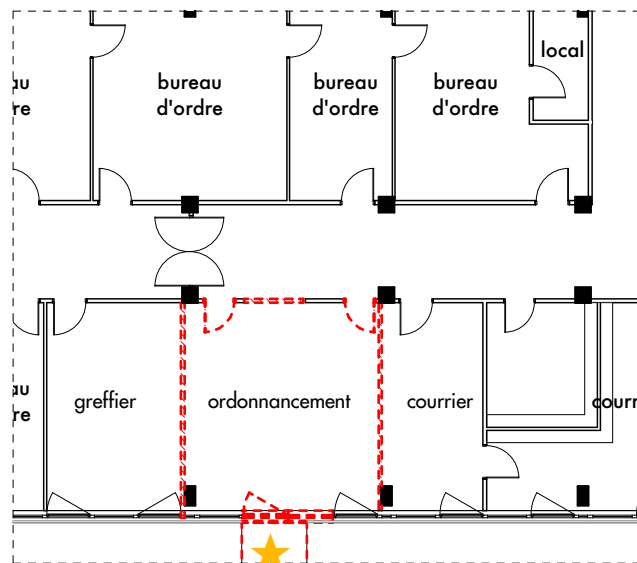

Démolitions

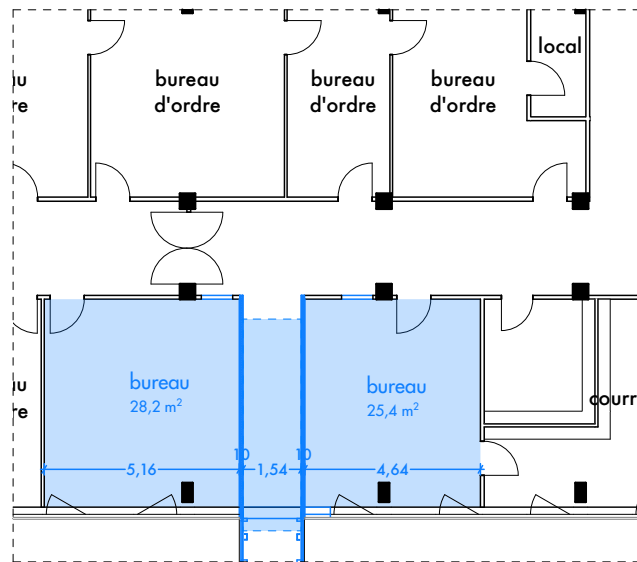

Constructions

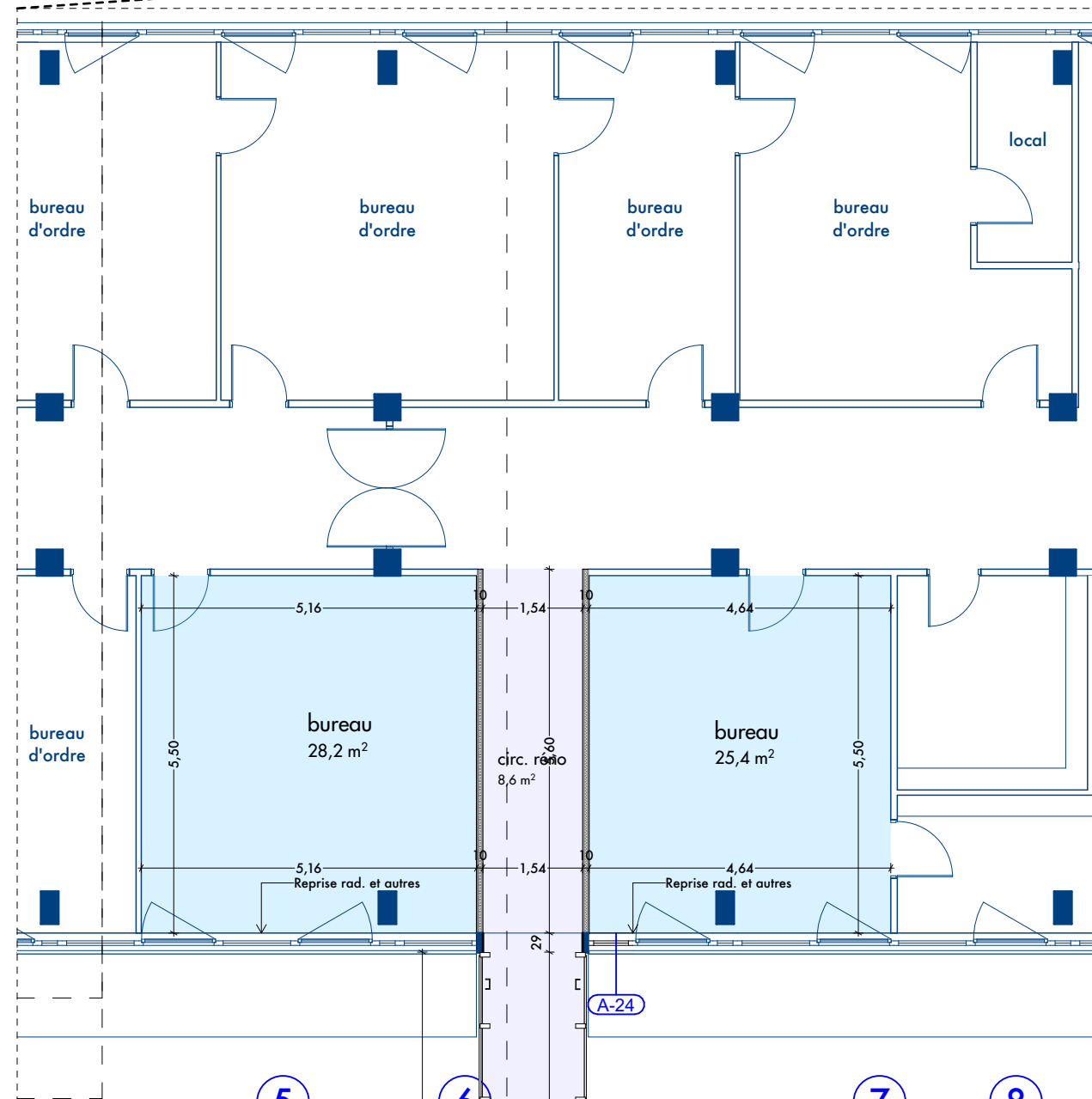

Bureaux impactés :
257 Courrier
260 Ordonnancement
262 Greffier en chef

CONNEXION PASSERELLE R+2

- ➡ 3 bureaux existants modifiés en 2 grands bureaux + ouverture dans la façade
- ★ Désamiantage = suivant planning (liaisons Bureaux à l'Extension RDC & R+2)
- Travaux dans l'Existant = 30 jours (juillet - aout, superposés aux travaux Extensions)

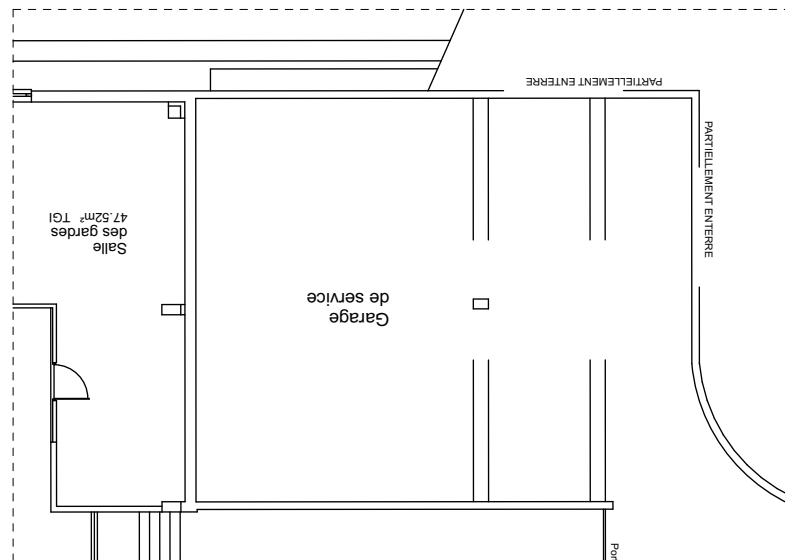

Existants (Géomètre)

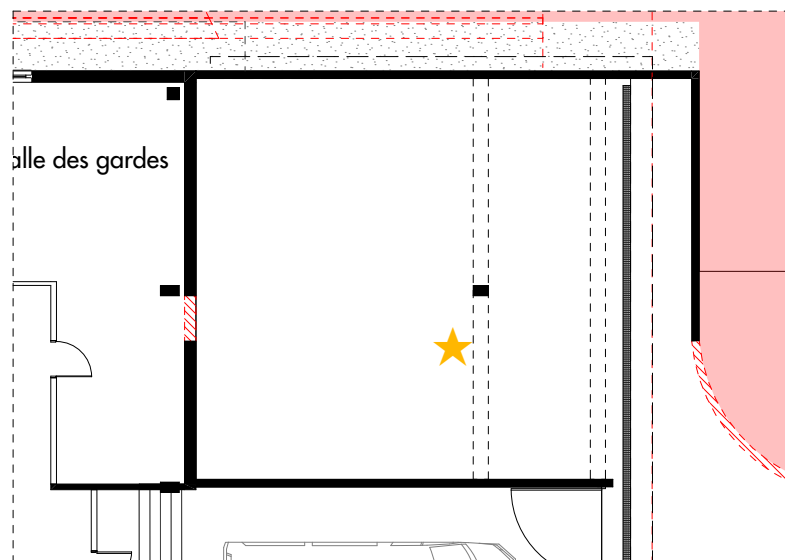

Démolitions

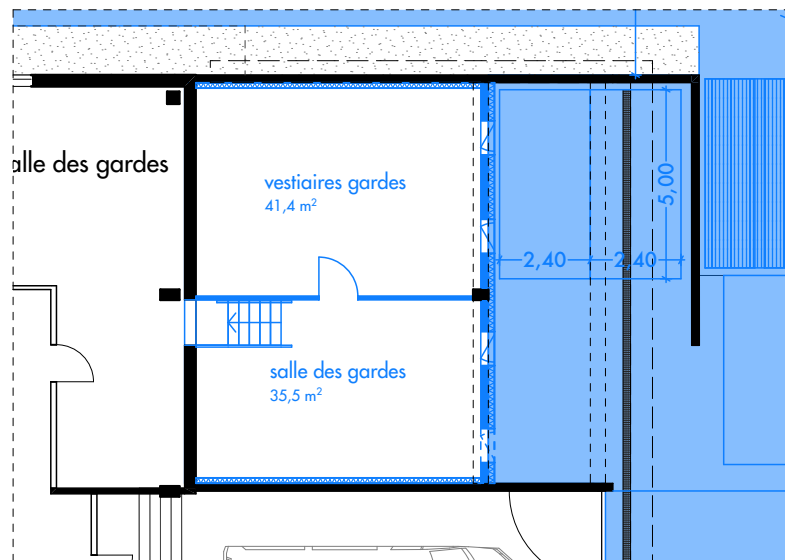

Constructions

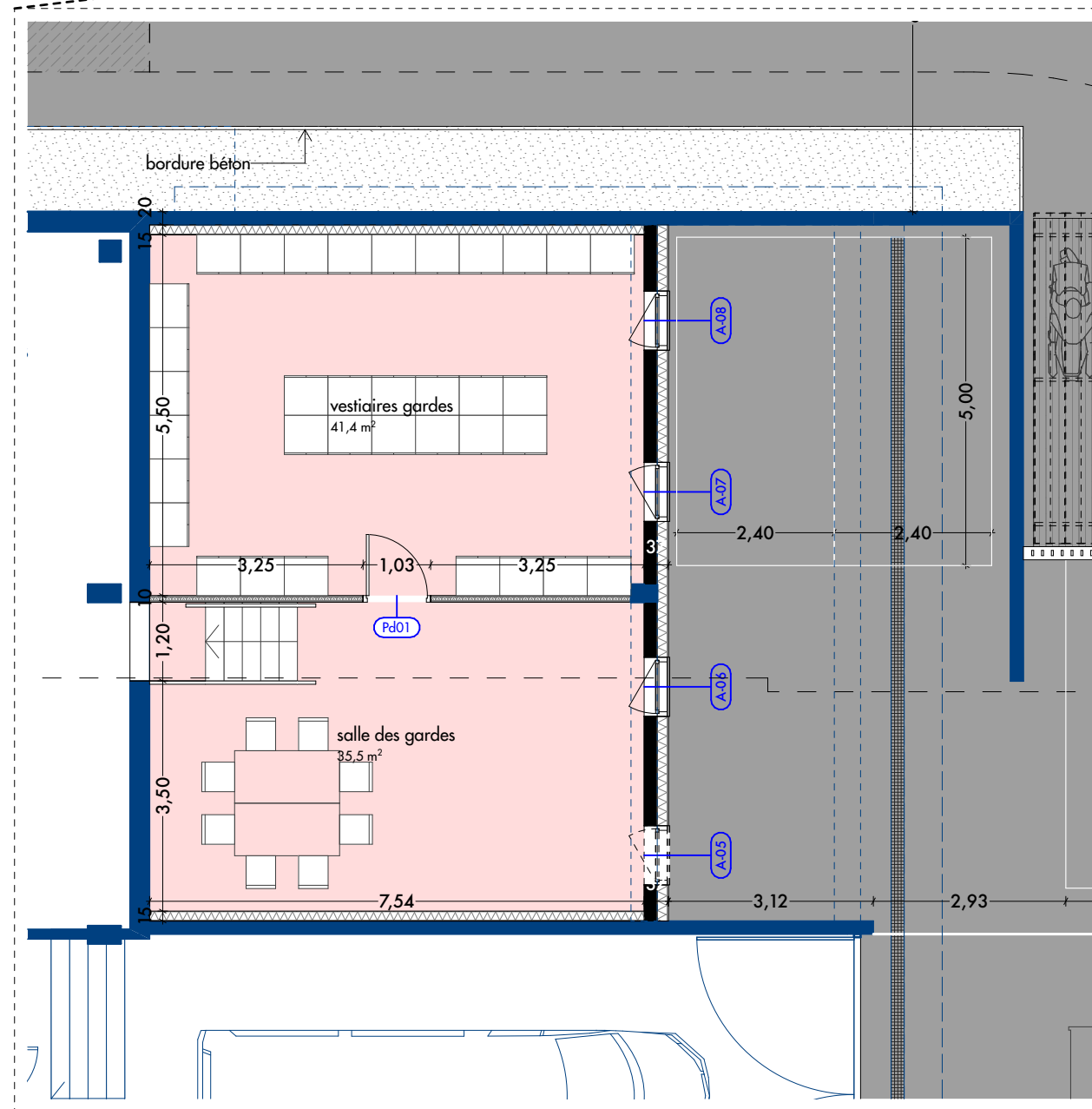

Espaces impactés :
- Salle des Gardes (perçement dans la façade)
- Garage

CREATION EXTENSION DE LA SALLE DES GARDES DU PETIT DEPOT

- ➡ Démolition des rampes d'accès à la toiture du garage
- ➡ Ouverture dans la façade existante (coté garage) de la Salle des Gardes existante
- ➡ Garage Dépôt modifié au profit de l'Extension et du Parking Dépôt créé
- ★ Désamiantage = suivant planning (Voir Parking)
- Travaux Extension

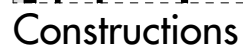

CONNEXION A



- ➡ Suppression de 4 cellules individuelles au profit de 3 box et liaison A
- ➡ Modification d'une cellule collective au profit de la liaison B
- ➡ Ouvertures A et B dans la façade
- Travaux = 2 mois (juillet - aout, superposés aux travaux de l'Extension

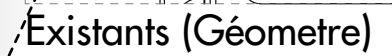

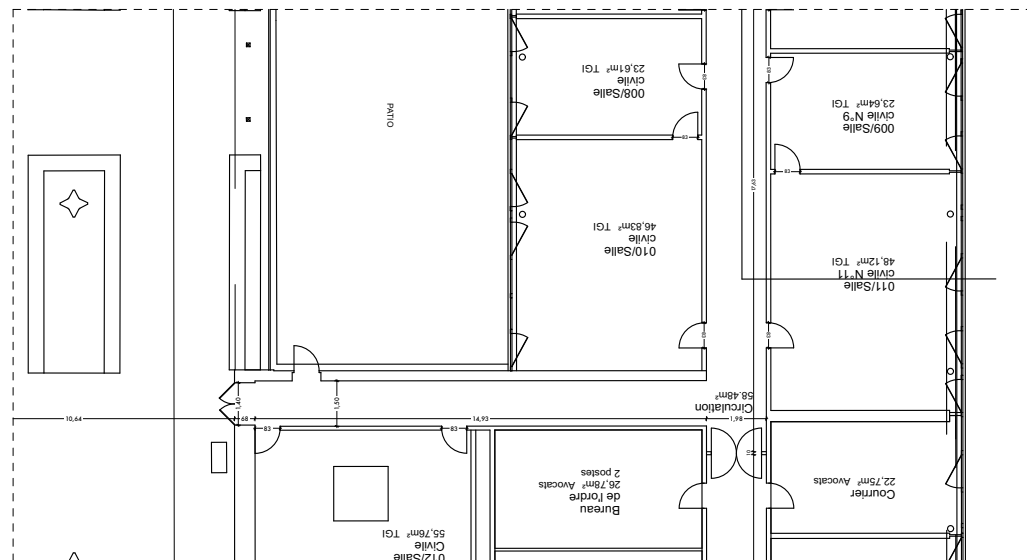

Existants (Géomètre)



Démolitions

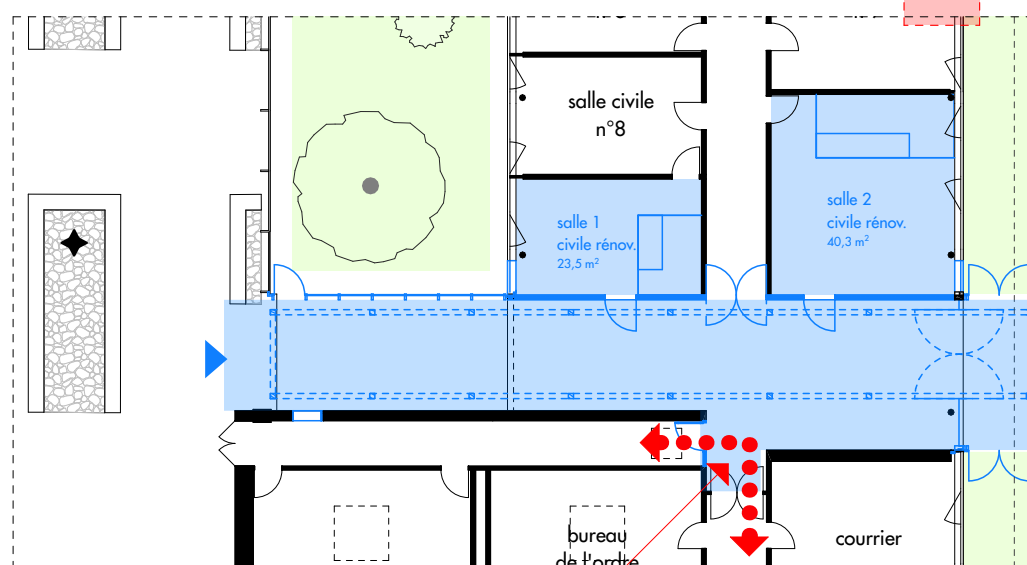

Constructions

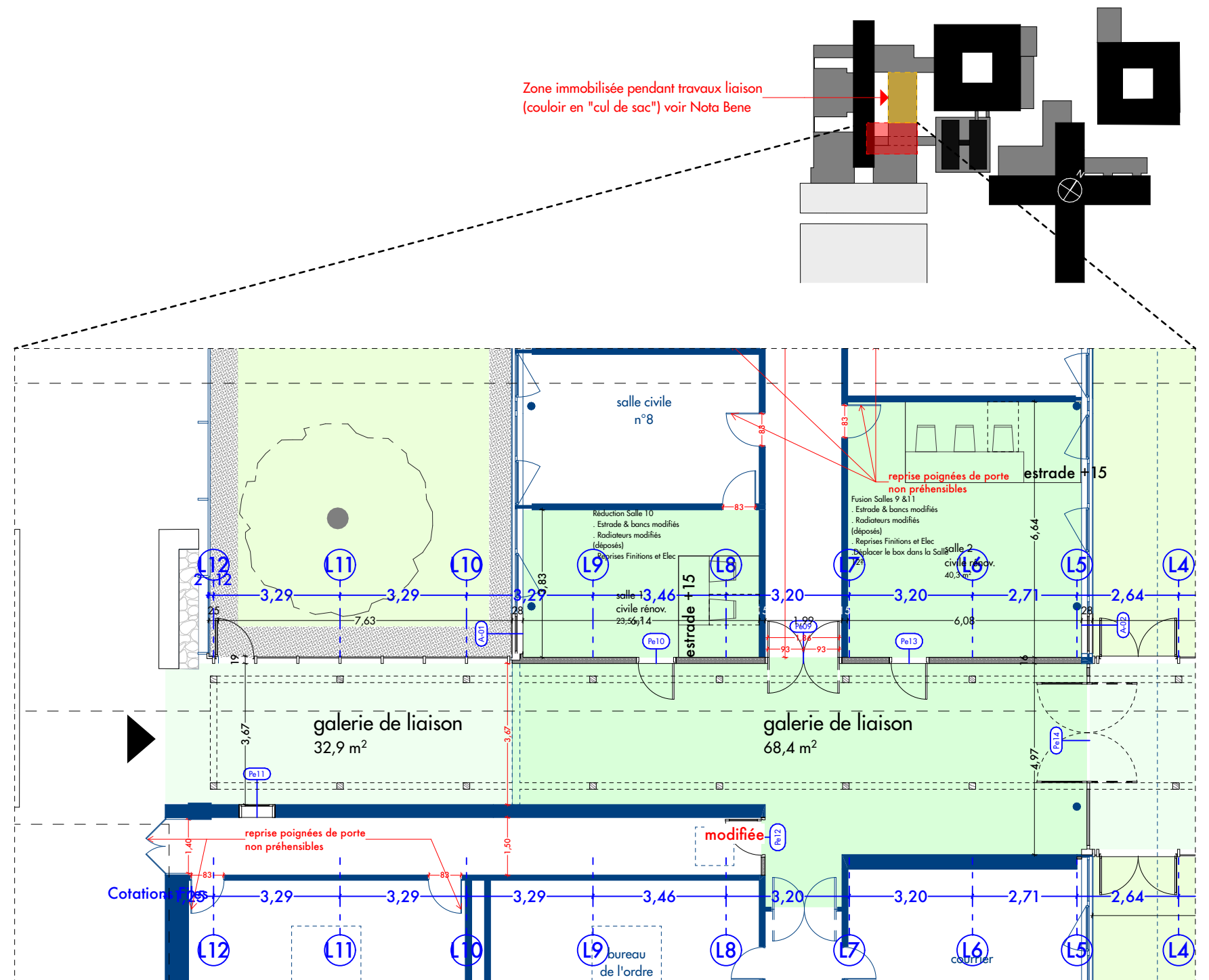

CREATION GALERIE DE LIAISON SALLES DES PAS PERDUS DANS L'EXISTANT

➡ Salles Civiles 9, 10 et 11 modifiées en 2 Salles Civiles

➡ Ouvertures créées dans les façades existantes

• ★ Désamiantage = suivant planning

• Travaux Liaison = 2 mois (Juillet-Aout superposés aux travaux de l'Extension)

NB : Couloir accès Salles Civiles en "Cul de Sac" pendant cette intervention.

Dérogation nécessaire pour accueillir plus de 19 personnes cumulées dans les Salles Civiles 1&2.

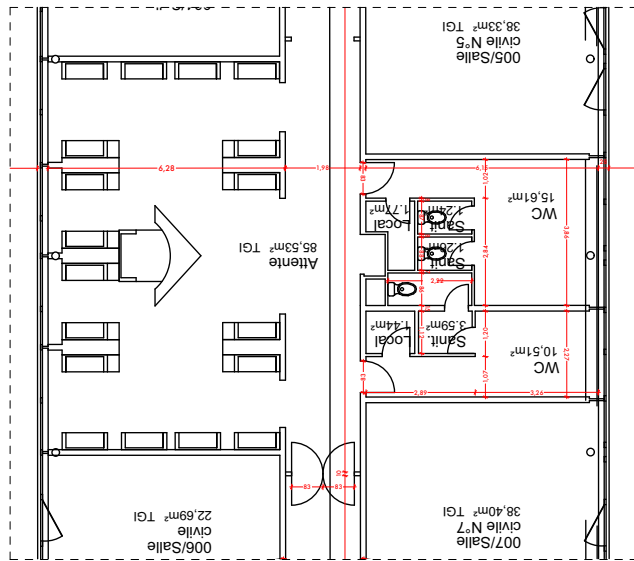

Existants (Géomètre)

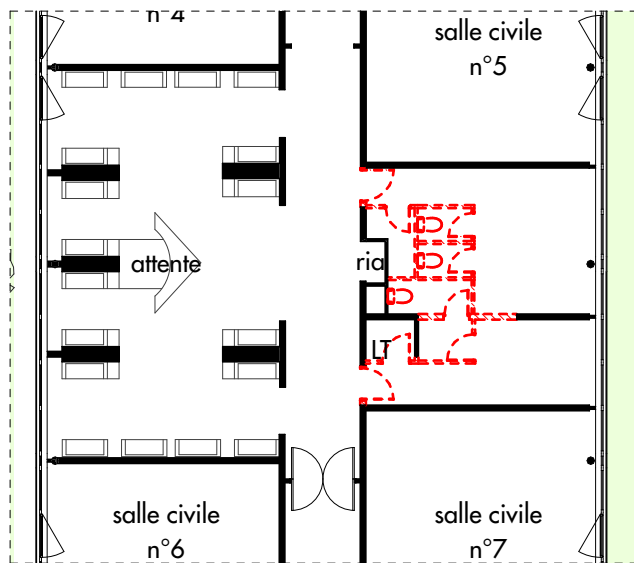

Démolitions

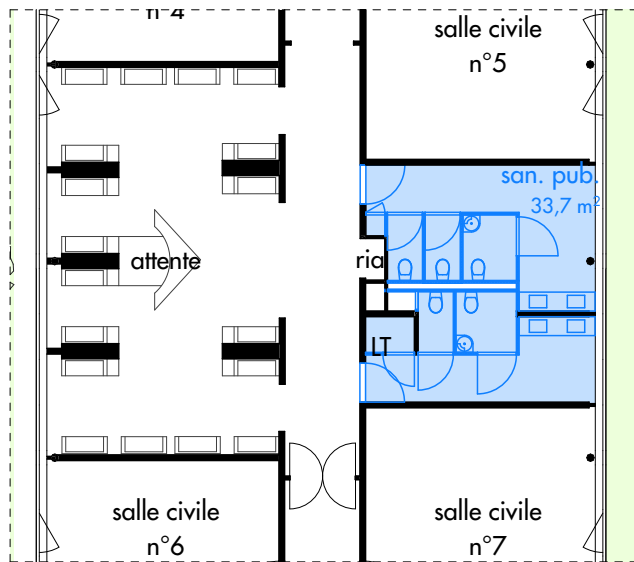

Constructions

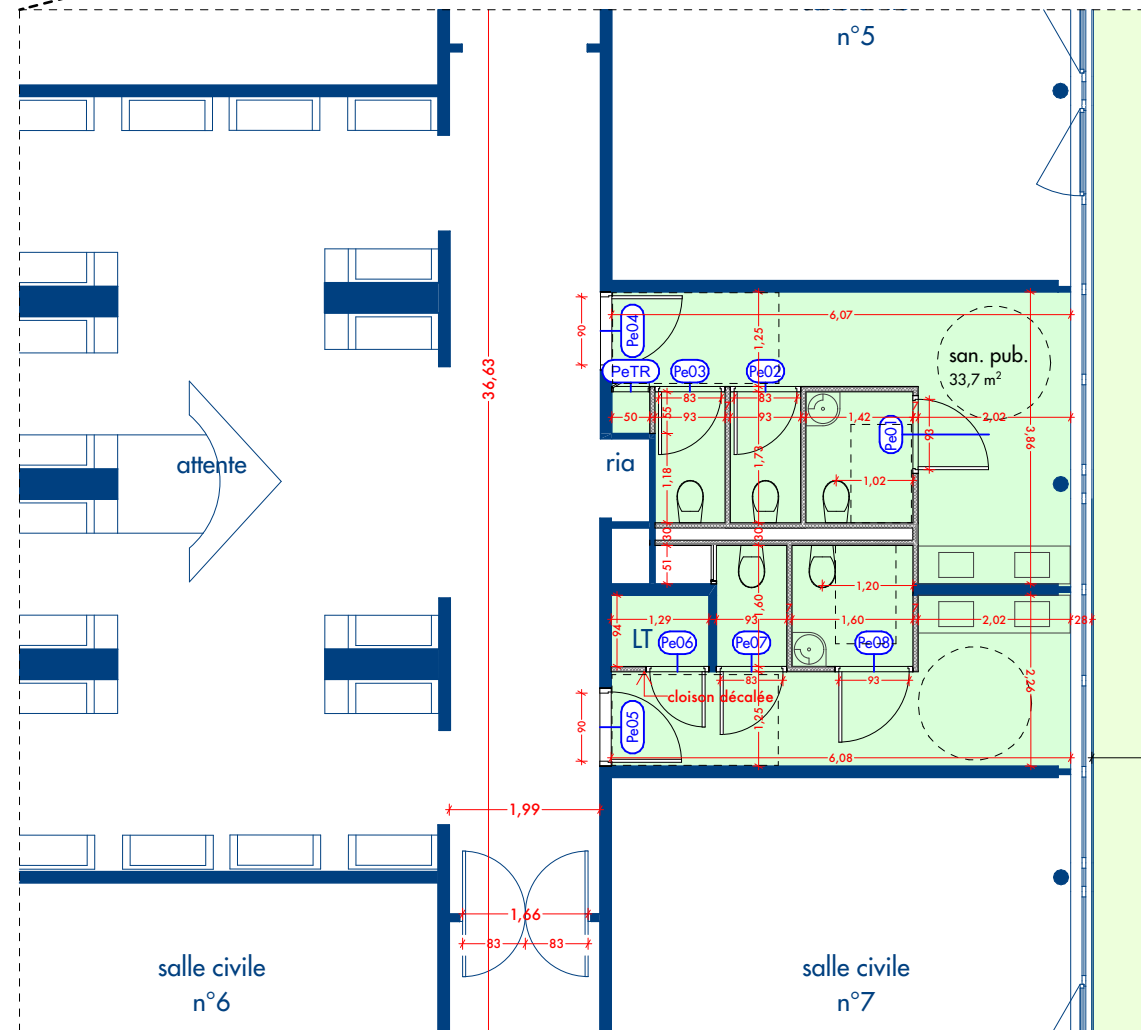

REPRISE DES SANITAIRES SALLES CIVILES DANS LE CADRE DES MISES AUX NORMES ACCESSIBILITE (CF AT ERP)

- ➡ Agrandissement des ouvertures dans les voiles pour création de sanitaires PMR
- Travaux dans l'Existant = 2 mois (juillet - aout, superposés aux travaux Extensions)

NB : Voir l'ensemble des mises aux normes accessibilité de l'Existant dans l'AT ERP